

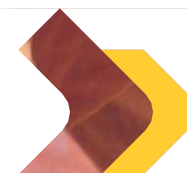

Guida ai servizi web MyFondoEst | SiSalute e UniSalute



FONDO EST
ASSISTENZA SANITARIA INTEGRATIVA
Commercio Turismo Servizi e Settori Affini





INTRODUZIONE

Nella guida sono indicati i passaggi che descrivono le procedure di prenotazione delle prestazioni previste dal Piano Sanitario Fondo Est.



PRENOTAZIONI SISALUTE

IL FONDO

PRESTAZIONI PER
ISCRITTI

AZIENDE E SOCIETÀ
DI CONSULENZA

STRUTTURE
CONVENZIONATE

FAQ, GLOSSARIO &
MANUALI

NEWS

Benvenuto su Fondo Est

Sei un nuovo iscritto?
SCOPRI DI PIÙ >

STEP 1: Collegati al sito www.fondoest.it e clicca in alto a destra su "Area Riservata Accedi"

Accedi all'area riservata

Avvisiamo tutti i dipendenti iscritti che è necessario generare nuove credenziali d'accesso.
Clicca sul pulsante "Area riservata MyFondoEst > Registrazione DIPENDENTI" e segui la procedura.

Area Riservata MyFondoEst
Registrazione DIPENDENTI >

Area Riservata MyFondoEst
Login DIPENDENTI >

Area Riservata Co.Re.
Login GESTORI >

STEP 2: Clicca sulla voce "Area Riservata MyFondoEst Login DIPENDENTI"

Accedi al tuo account

Email

Password

[Password dimenticata?](#)

Accedi

- Se sei un iscritto e non hai ancora generato le tue credenziali d'accesso fai click sul seguente link:
<https://www.fondoest.it/notizie/nuove-credenziali-di-accesso-dipendenti-iscritti>
- Se sei un referente azienda, un amministratore di società di consulenza o suo delegato e vuoi avere informazioni su come effettuare il censimento fai click sul seguente link:
<https://www.fondoest.it/content/Guida-alle-aziende-e-consulenti>

STEP 3: Inserisci Email e Password per accedere all'account



Fondo Est



Clicca qui per l'estratto conto delle prenotazioni effettuate in convenzione



UniSalute



Versamento Volontario



Autorizzazioni prestazioni

Scarica qui le tue autorizzazioni alle prestazioni

Prenotazioni prestazioni presso le strutture convenzionate



Prenota una prestazione presso una struttura convenzionata



Visualizza, modifica o disdici una prenotazione



Cerca qui la struttura convenzionata che ti interessa

Fondo Est informa

Copertura sanitaria



Clicca qui per visualizzare la tua copertura sanitaria

Questionario di gradimento



Aiutaci a migliorare le

STEP 4: Seleziona la voce "Prenota una prestazione presso una struttura convenzionata"



Prenotazioni SiSalute



- Prenota una Visita Specialistica presso una struttura convenzionata SiSalute per Fondo Est (es. visita cardiologica, ortopedica etc.)
- Prenota una prestazione di Diagnostica presso una struttura convenzionata SiSalute per Fondo Est (es. ecografia mammaria, gastroscopia, RX, RMN etc.)

 Prenota una prestazione

Prenotazioni UniSalute



- Prenota un Pacchetto Prevenzione UniSalute
- Prenota una prestazione di Diagnostica Odontoiatrica

 Prenota una prestazione

STEP 5: Seleziona nel box rosso a sinistra la voce "Prenota una prestazione"

Per una corretta esperienza di navigazione è necessario utilizzare un servizio alla volta tra SiSalute e UniSalute. Pertanto, consigliamo l'apertura di una sola finestra alla volta. Grazie.

Quando vuoi sostenere la prestazione?



Seleziona il mese/i in cui desideri sostenere la prestazione

novembre 2024

dicembre 2024



Chiudi

Verifica copertura

- Prenota u convenzio cardiolog
- Prenota u struttura ecografia mammaria, gastroscopia, RX, RMN etc.

Prenota una prestazione

Prenota una prestazione

STEP 7: Dopo che il sistema ha completato la verifica di copertura per il mese specifico clicca su
"Clicca qui per Effettuare una prenotazione sul sito di SiSalute"



Benvenuto nell'area prenotazioni SiSalute

Indica il nome di chi effettua la prestazione prevista dal tuo piano sanitario in assistenza diretta.

La prestazione è richiesta da



STEP 8: Seleziona nel menù a tendina il nome dell'iscritto per cui si richiede la prestazione specifica



Scegli la prestazione per



VISITE, ESAMI ED
ACCERTAMENTI



ESAMI DEL SANGUE



RICOVERI E POST
RICOVERI

STEP 9: Seleziona la garanzia "VISITE, ESAMI ED ACCERTAMENTI"



Visite, Esami ed Accertamenti per

Scegli la prestazione

Q *Scrivi il nome della prestazione e selezionalo*

AVANTI

STEP 10: Indica la prestazione che vuoi effettuare

Visite, Esami ed Accertamenti per

Prestazione selezionata:

Visita oculistica

✓ La prestazione è collegata ad un ricovero o intervento chirurgico?

☐ No

AVANTI

STEP 11: Dopo aver selezionato la prestazione sanitaria e confermato che non è collegata ad un ricovero o intervento chirurgico selezionare "AVANTI"



Prestazione selezionata:

Visita oculistica

✓ La prestazione è collegata ad un ricovero o intervento chirurgico? No

✓ Hai la prescrizione del medico per questa prestazione?

☐ Sì

☐ No

✓ Qual è la motivazione clinica della tua richiesta?

STEP 12: Indica se sei in possesso della prescrizione medica e il quesito diagnostico per cui richiedi la prestazione

ta oculistica

la prestazio

hai la prescri

Qual è la mo



Per la prestazione richiesta, hai già preso l'appuntamento con la struttura sanitaria?

NO

SI

AVANTI

STEP 13: Indica se hai già preso un appuntamento con la struttura sanitaria



Struttura sanitaria e appuntamento



SELEZIONA LA STRUTTURA



COMUNICA APPUNTAMENTO

STEP 14: Dopo aver cliccato su SI, selezionare la struttura

Via

Scegli il medico:

Non ho trovato il medico



CONFERMA

STEP 15: Scegli il medico e seleziona la voce in basso a destra "CONFERMA"

Visite, Esami ed Accertamenti per

Struttura sanitaria e appuntamento



Struttura



Medico



COMUNICA APPUNTAMENTO

STEP 16: Seleziona il box "Comunica appuntamento"



Novembre 2024



Lunedì

Martedì

Mercoledì

Giovedì

Venerdì

Sabato

Domenica

4

5

6

7

8

9

10

11

12

13

14

15

16

17

18

19

20

21

22

23

24

25

26

27

28

29

30

STEP 17: Seleziona il giorno fissato per la prestazione sanitaria da effettuare

ELIMINA



Imposta ora e minuti

Ore

Minuti

CONFERMA

STEP 18: Indica l'orario in cui si svolgerà la prestazione



Visite, Esami ed Accertamenti per

Struttura sanitaria e appuntamento



Struttura



Medico



Appuntamento
ven, 29/11/2024 10:00



STEP 19: Dopo aver verificato la struttura, il medico e l'orario della prestazione clicca su
"AVANTI"



Prestazione richiesta:

Visita oculistica

[Vedi tutto](#) ▼

Importo a carico del cliente:

Per la prestazione richiesta, dovrai pagare alla struttura sanitaria € 20.00. L'importo della marca da bollo, qualora previsto, rimane a carico del cliente e dovrà essere versato alla struttura su richiesta della stessa.

Per poter eseguire correttamente la prestazione, è necessario seguire la seguente preparazione:

Portare con sé i referti di esami precedenti riferibili alla medesima prestazione.



Struttura:

Medico:

Appuntamento:

29/11/2024 10:00

CONFERMA

STEP 19: Dopo aver verificato la correttezza di quanto indicato cliccare su "CONFERMA" per completare la procedura

ta oculistica

la prestazio

hai la prescri

Qual è la mo



Per la prestazione richiesta, hai già preso l'appuntamento con la struttura sanitaria?

NO

SI

AVANTI

STEP 20: Cliccando su NO



Visite, Esami ed Accertamenti per

Struttura sanitaria e appuntamento



SELEZIONA LA STRUTTURA



COMUNICA APPUNTAM

STEP 21: Seleziona il box "SELEZIONA LA STRUTTURA"

Ricerca la struttura sanitaria vicino a...



Residenza



Altro

Cerca tramite indirizzo



STEP 23 Seleziona la struttura in base alla residenza o attraverso un indirizzo specifico





PRENOTAZIONE PRESTAZIONI AD EROGAZIONE UNISALUTE PER FONDO EST

IL FONDO

PRESTAZIONI PER
ISCRITTI

AZIENDE E SOCIETÀ
DI CONSULENZA

STRUTTURE
CONVENZIONATE

FAQ, GLOSSARIO &
MANUALI

NEWS

Benvenuto su Fondo Est

Sei un nuovo iscritto?
SCOPRI DI PIÙ >

STEP 1: Collegati al sito www.fondoest.it e clicca in alto a destra su "Area Riservata Accedi"

Accedi all'area riservata

Avvisiamo tutti i dipendenti iscritti che è necessario generare nuove credenziali d'accesso.
Clicca sul pulsante "Area riservata MyFondoEst > Registrazione DIPENDENTI" e segui la procedura.

Area Riservata MyFondoEst
Registrazione DIPENDENTI >

Area Riservata MyFondoEst
Login DIPENDENTI >

Area Riservata Co.Re.
Login GESTORI >

STEP 2: Clicca sulla voce "Area Riservata MyFondoEst Login DIPENDENTI"

Accedi al tuo account

Email

Password

[Password dimenticata?](#)

Accedi

- Se sei un iscritto e non hai ancora generato le tue credenziali d'accesso fai click sul seguente link:
<https://www.fondoeast.it/notizie/nuove-credenziali-di-accesso-dipendenti-iscritti>
- Se sei un referente azienda, un amministratore di società di consulenza o suo delegato e vuoi avere informazioni su come effettuare il censimento fai click sul seguente link:
<https://www.fondoeast.it/content/Guida-alle-aziende-e-consulenti>

STEP 3: Inserisci Email e Password per accedere all'account



Fondo Est



Clicca qui per l'estratto conto delle prenotazioni effettuate in convenzione



UniSalute



Versamento Volontario



Autorizzazioni prestazioni

Scarica qui le tue autorizzazioni alle prestazioni

Prenotazioni prestazioni presso le strutture convenzionate



Prenota una prestazione presso una struttura convenzionata



Visualizza, modifica o disdici una prenotazione



Cerca qui la struttura convenzionata che ti interessa

Fondo Est informa

Copertura sanitaria



Clicca qui per visualizzare la tua copertura sanitaria

Questionario di gradimento



Aiutaci a migliorare le

STEP 4: Seleziona la voce "Prenota una prestazione presso una struttura convenzionata"



Prenotazioni SiSalute



- Prenota una Visita Specialistica presso una struttura convenzionata SiSalute per Fondo Est (es. visita cardiologica, ortopedica etc.)
- Prenota una prestazione di Diagnostica presso una struttura convenzionata SiSalute per Fondo Est (es. ecografia mammaria, gastroscopia, RX, RMN etc.)

 Prenota una prestazione

Prenotazioni UniSalute



- Prenota un Pacchetto Prevenzione UniSalute
- Prenota una prestazione di Diagnostica Odontoiatrica

 Prenota una prestazione

STEP 5: Seleziona nel box celeste a destra la voce "Prenota una prestazione"

Benvenuto nell'area prenotazioni UniSalute

In questa sezione puoi richiedere la prenotazione oppure comunicare l'appuntamento delle prestazioni previste dal tuo piano sanitario.

Se non visualizzi uno o più familiari assicurati, verifica le loro scelte in [Gestione del consenso alla condivisione dei dati personali](#).

Indica il nome dell'assicurato che desidera effettuare la prestazione

Scegli Nome Assicurato



STEP 6: Seleziona nel menù a tendina il nome dell'iscritto per cui si richiede la prestazione specifica



Scegli la prestazione per



VISITE, ESAMI ED
ACCERTAMENTI



ESAMI DEL SANGUE



PREVENZIONE
ODONTOIATRICA



PACCHETTI
PREVENZIONE



RICOVERI E POST
RICOVERI



CURE
ODONTOIATRICHE



FISIOTERAPIA

STEP 7: Seleziona la garanzia relativa alla prestazione da eseguire

Pacchetti Prevenzione per

Prest.d.part.uomini/donne

Prev oncologica cute

STEP 8: Seleziona il menù a tendina di interesse



- glicemia/glucosio (s)
- trigliceridi
- urea/azotemia (s)
- tempo di protrombina/pt (tempo di quick)
- ves - velocita' di sedimentazione delle emazie
- alanina aminotransferasi (alt/gpt) /transaminasi (s)
- colesterolo totale
- ptt (tempo di tromboplastina parziale)
- emoglobina glicata
- esame emocromocitometrico e morfologico completo (con formula leucocitaria e conteggio piastrine)
- esame urine completo (chimico-fisico-microscopico)

AVANTI

STEP 9: Clicca su "AVANTI" per procedere

urea/azotemia (s)

emoglobina glicata

tempo

biologico

ves - ve

alanina

(s)



Per la prestazione richiesta, hai già preso l'appuntamento con la struttura sanitaria?

NO

SI

AVANTI

STEP 10: Indica se hai già preso un appuntamento con la struttura sanitaria



Struttura sanitaria e appuntamento



SELEZIONA LA STRUTTURA



COMUNICA APPUNTI

STEP 11: Dopo aver cliccato su SI, clicca su “SELEZIONA LA STRUTTURA”

Ricerca la struttura sanitaria

Ricerca per nome struttura

 *Scrivi il nome della struttura e selezionala*

STEP 12: Ricerca la struttura nel campo specifico



Struttura sanitaria e appuntamento

Nuova ricerca

Via ' _____



CONFERMA

STEP 13: Dopo aver verificato la correttezza dei dati della struttura clicca su "CONFERMA"



Pacchetti Prevenzione per

Struttura sanitaria e appuntamento



Struttura



COMUNICA APPUNTAMENTO

STEP 14: Clicca su “COMUNICA APPUNTAMENTO” per selezionare la data della prestazione

Per effettuare gli esami di laboratorio, puoi recarti nell'orario che preferisci dal lunedì al sabato, dalle 7,00 alle 11,00.
Seleziona il giorno in cui desideri effettuare la prestazione

◀

Novembre 2024

▶

Lunedì	Martedì	Mercoledì	Giovedì	Venerdì	Sabato	Domenica
				1	2	3
4	5	6	7	8	9	10
11	12	13	14	15	16	17
18	19	20	21	22	23	24
25	26	27	28	29	30	

STEP 15: Selezionare il giorno fissato per la prestazione sanitaria da effettuare

7,00 alle 11,00.
Seleziona il giorno in cui desideri effettuare la prestazione

ELIMINA 

×

Imposta ora e minuti

Ore

Minuti

CONFERMA

STEP 16: Indica l'orario in cui si svolgerà la prestazione

◀ Novembre 2024 ▶

Lunedì	Martedì	Mercoledì	Giovedì	Venerdì	Sabato	Domenica
				1	2	3
4	5	6	7	8	9	10
11	12	13	14	15	16	17
18	19	20	21	22	23	24
25	26	27	28 10:10	29	30	

CONFERMA

STEP 17: Clicca su "CONFERMA" per proseguire





Struttura



Appuntamento
gio, 28/11/2024 10:10



AVANTI

STEP 18: Cliccare su "AVANTI" per proseguire



Importo a carico dell'assicurato:

Per la prestazione richiesta, non dovrà essere corrisposto alcun importo alla struttura sanitaria.

L'importo della marca da bollo, qualora previsto, rimane a carico del cliente e dovrà essere versato alla struttura su richiesta della stessa.

Per poter eseguire correttamente la prestazione, è necessario seguire la seguente preparazione:

Occorre presentarsi a digiuno da almeno 8-12 ore, portare un campione delle prime urine del mattino. Se si segue una terapia, verificare con il proprio medico eventuali modifiche anche in relazione al digiuno.

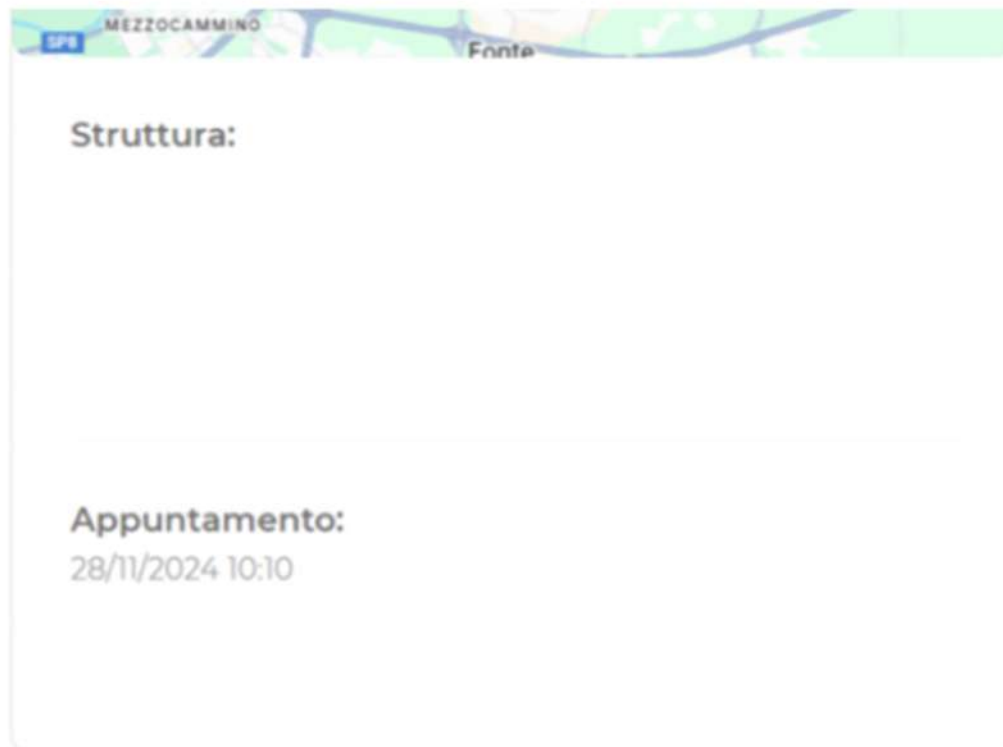

MEZZOCAMMINO
Fonte

Struttura:

Appuntamento:
28/11/2024 10:10

CONFERMA

STEP 20: Dopo aver verificato la correttezza di tutti i dati presenti cliccare su "CONFERMA" per completare la richiesta

urea/azotemia (s)



emoglobina glicata

tempo

biologico

ves - ve

Per la prestazione richiesta, hai già preso l'appuntamento con la struttura sanitaria?

alanina

(s)

NO

SI

AVANTI

STEP 21: Cliccando su NO



Ricerca la struttura sanitaria vicino a...



Residenza



Altro

Cerca tramite indirizzo



STEP 22: Seleziona la struttura in base alla residenza o attraverso un indirizzo specifico



FONDO EST
ASSISTENZA SANITARIA INTEGRATIVA



Pacchetti Prevenzione per

Struttura sanitaria e appuntamento

Nuova ricerca

Via



CONFERMA

STEP 23: Dopo aver verificato la correttezza dei dati della struttura clicca su "CONFERMA"



Pacchetti Prevenzione per

Struttura sanitaria e appuntamento



Struttura



RICHIEDI L'APPUNTAMENTO

STEP 24: Cliccare su “**RICHIEDI APPUNTAMENTO**” per verificare la disponibilità della struttura



STRUTTURE CONVENZIONATE

IL FONDO

PRESTAZIONI PER
ISCRITTI

AZIENDE E SOCIETÀ
DI CONSULENZA

STRUTTURE
CONVENZIONATE

FAQ, GLOSSARIO &
MANUALI

NEWS

Benvenuto su Fondo Est

Sei un nuovo iscritto?
SCOPRI DI PIÙ



STEP 1: Collegati al sito www.fondorest.it e clicca sulla voce "Strutture Convenzionate"



Prestazioni gestite da:

Fondo Est



VISITE SPECIALISTICHE



DIAGNOSTICA

Per scoprire le strutture convenzionate SiSalute

[Clicca qui](#)

Prestazioni gestite da:

UniSalute per Fondo Est



ODONTOIATRIA



RICOVERO PER INTERVENTI CHIRURGICI
O GRAVE EVENTO MORBOSO



PACCHETTI PREVENZIONE

Per scoprire le strutture convenzionate UniSalute

[Clicca qui](#)

STEP 2: Per scoprire le strutture convenzionate SiSalute selezionare “Clicca qui” in blu

Strutture convenzionate

Tutti i centri convenzionati SiSalute sono strutture già appartenenti al network UniSalute, questo permette di garantire un'ottima offerta in termini di **professionalità medica, tecnologia sanitaria, comfort e ospitalità** che, uniti alla modernità delle strutture, forniscono uno **standard di alto profilo** sia per le prestazioni di routine che per le esigenze di alta specializzazione sanitaria.

Provincia

Seleziona provincia



Tipologia struttura

Seleziona tipologia



UniSalute

STEP 3: Selezionare nel menù a tendina la Provincia e la Tipologia di struttura per individuare la struttura

Prestazioni gestite da:

Fondo Est



VISITE SPECIALISTICHE



DIAGNOSTICA

Per scoprire le strutture convenzionate SiSalute

[Clicca qui](#)

Si ricorda che:

Prestazioni gestite da:

UniSalute per Fondo Est



ODONTOIATRIA



RICOVERO PER INTERVENTI CHIRURGICI
O GRAVE EVENTO MORBOSO



PACCHETTI PREVENZIONE

Per scoprire le strutture convenzionate UniSalute

[Clicca qui](#)

STEP 4: Per scoprire le strutture convenzionate UniSalute selezionare "Clicca qui" in verde

Strutture sanitarie convenzionate

Provincia struttura

Seleziona provincia struttura



Tipo di struttura

Seleziona tipo di struttura



RICERCA STRUTTURE



STEP 5: Selezionare nel menù a tendina la Provincia e la Tipologia di struttura per individuare la struttura



PRIMO ACCESSO

Di seguito i passaggi che chiariscono le procedure per effettuare il Primo Accesso.

IL FONDO

PRESTAZIONI PER
ISCRITTI

AZIENDE E SOCIETÀ
DI CONSULENZA

STRUTTURE
CONVENZIONATE

FAQ, GLOSSARIO &
MANUALI

NEWS

Benvenuto su Fondo Est

Sei un nuovo iscritto?
SCOPRI DI PIÙ



STEP 1: Collegati al sito www.fondoest.it e clicca in alto a destra su "Area Riservata Accedi"



Accedi all'area riservata

Avvisiamo tutti i dipendenti iscritti che è necessario generare nuove credenziali d'accesso.
Clicca sul pulsante "Area riservata MyFondoEst > Registrazione DIPENDENTI" e segui la procedura.

Area Riservata MyFondoEst
Registrazione DIPENDENTI >

Area Riservata MyFondoEst
Login DIPENDENTI >

Area Riservata Co.Re.
Login GESTORI >

STEP 2: Clicca sulla voce "Area Riservata MyFondoEst Registrazione DIPENDENTI"

Informativa sul trattamento dei dati personali

☐ Confermo di aver letto l'informativa sulla privacy

Chi è il Titolare dei dati?

Il Titolare del trattamento è Fondo EST, Via C. Colombo, 137 - 00147 - Roma, reperibile ai seguenti contatti: e-mail privacy@fondoest.it - fax 06/51605674 - tel. 06/510311.

Quali dati personali raccogliamo? È obbligatorio conferirli?

- documento di identità;
- dati identificativi e di contatto (ad esempio nome e cognome, indirizzo, numeri di telefono, e-mail, codice fiscale).

Il conferimento dei dati è essenziale per generare la password di accesso ai servizi di Fondo EST o per recuperarla in caso di smarrimento.

Per quali finalità utilizziamo i Suoi dati personali?

Trattiamo i dati personali dell'iscritto per il perseguimento delle seguenti finalità:

- identificare l'interessato;
- generare la password di accesso ai servizi;
- consentire all'interessato di recuperare la password in caso di smarrimento.

Perché il trattamento che svolgiamo è legittimo?

STEP 3: Spuntare la casella "Confermo di aver letto l'informativa sulla privacy"

Genera le tue credenziali d'accesso

Per generare le tue credenziali di accesso sono necessari i seguenti dati

Dati Personali

Email personale utilizzata come nome utente per la login



Email

Numero cellulare senza prefisso internazionale



Numero senza prefisso

Codice fiscale



Codice Fiscale

☐ Mi assumo le responsabilità relative al numero di cellulare

Dati documento

Tipo Documento

[NON SPECIFICATO]



Numero Documento

Numero Documento

STEP 4: Compila tutti i dati richiesti

Numero Documento

Numero Documento

☐ Mi assumo le responsabilità relative al numero di documento

Dati Residenza

Regione

[NON SPECIFICATO]

Provincia

Comune

CAP

Cap



Non sono un robot



reCAPTCHA
Privacy - Termini

Reset



Invia richiesta



STEP 5: Clicca sulla voce "Invia richiesta" per completare la procedura

GRAZIE.